

## としょかんだより

令和4年2月1日発行

竹原市下野町3308番地

TEL 0846-22-0778

FAX 0846-22-1072

※市立竹原書院図書館は、指定管理者(株)図書館流通センターが運営しています。 library@takeharashoin.jp



## 映画の原作本 2022

夏に特集し好評でしたので、今年公開映画の原作本などを集めます。

### お子さま向け

### 節分・バレンタイン・ひなまつり

### 開館カレンダー 2月

日	月	火	水	木	金	土
		1	2	3	4	5
6	7	8	9	10	11	12
13	14	15	16	17	18	19
20	21	22	23	24	25	26
27	28					

3月

日	月	火	水	木	金	土
		1	2	3	4	5
6	7	8	9	10	11	12
13	14	15	16	17	18	19
20	21	22	23	24	25	26
27	28	29	30	31		

**電子図書サービス体験会**  
 図書館のタブレットを使用して行います。当日参加も大歓迎!!  
 日時:2月19日(土) 15:00~15:30  
 場所:市立竹原書院図書館  
 申込方法:電話・メール・カウンターにてお名前と利用者番号をお伝えください。

毎月第2土曜はえほんの会です。  
 11時に児童コーナーへお越しください。  
 2月21~26日は集中的な資料点検・整理のため休館します。移動図書館はスケジュール通り巡回します。  
 イベントや移動図書館は、新型コロナウイルス感染症の感染状況等により、中止となることがあります。  
 ホームページ等でご確認ください。

## 雑誌リクエスト募集中!

来年度から購入する雑誌の見直しをしています。

利用者さんの意見を参考にさせていただきます。

- ①館内の「予約・リクエストカード」に記入してカウンターで提出
- ②メール 
- ③Twitterの告知にコメント

いずれかの方法でお知らせください。 

2月15日(火)まで

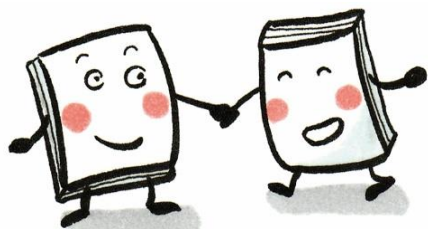



## 予約本と保管期限について

予約本は休館日を除いて7日間（7開館日）取り置きしております。

期限を過ぎましたら、予約割当(わりあて)を解除し、次にお待ちの方に割り当てたり、棚に戻したりします。3月31日までは、期限が切れても何を予約していたかはホームページ利用照会画面で調べることができます。

4月以降は、取り置き期限を過ぎた時点で、何を予約していたかは図書館でも調べることができなくなります。予約連絡方法をメールにさせていただきますと、タイトルや取り置き期限をお知らせしますので、記録に残りオススメです。連絡方法をメールに変更されませんか？

## 図書館で 本、探せていますか？



図書館にある検索機やご自分の端末で所蔵を確認して、図書館のどこに本があるか分かりますか？

資料毎の状態					
番号	館	種別	場所 (背ラベル)	状態	資料番号
1	本館	般図	開架一般 (783.7 棚)	貸出できます	211382346



この数字を「請求記号」といい、本の住所です。背ラベルに貼ってあります。

図書館の本は、テーマによって0から9の分類に割り振られ、数字ごとに更に五十音順に並んでいます。館内マップが掲示されていたり、書棚に大まかな番号を掲示してあったりするので、近い数字を目安にしてください。

請求記号がわかると、【詳しく探す】画面に入力することで同じような内容の本を検索することができ、便利です。

図書館で借りた本の請求記号(背ラベルのシール)や、検索結果に出た数字を【分類】に入力してみてください。

件名	<input type="text"/>
分類	<input type="text" value="783.7"/>
資料区分	<input checked="" type="checkbox"/> 図書 <input type="checkbox"/> 雑誌 <input type="checkbox"/> AV
資料種別	<input type="checkbox"/> 一般図書 <input type="checkbox"/> 児童図書

例えば、スポーツ・体育の本は780番台なのですが、783.7なら野球関係の本だけ出てきます。

一人の作家がいろんな本を書いていることがありますが、内容によって置いている棚が違います。

生きるための考え方なら 159 小説なら 913.6 エッセーは 914.6  
旅の紀行文なら 290番台



図書館で、いろんな棚を見てみてくださいね。